

BRUXELLES

Anversa e Le Fiandre

dal 30 Novembre al 03 Dicembre 2023



Le Fiandre, un luogo ricco di storia, patrimonio culturale e arte. Le visiteremo nel periodo dell'**Avvento** quando le città si riempiono di luci, profumi e colori in attesa del **Natale**.



Un luogo unico nel cuore dell'Europa, un inesauribile tesoro di bellezze naturali, costellato di castelli e giardini storici, apprezzate in tutto il mondo per lo straordinario patrimonio culturale e la rivoluzionaria abilità pittorica dei loro grandi maestri e relativi seguaci. Un presente pregno di racconti antichi e di creazioni innovative.

1° GIORNO: Italia - Bruxelles - Lovanio

Cena

Ritrovo dei Sigg. partecipanti all'aeroporto di Venezia, disbrigo delle formalità doganali e partenza per **Bruxelles**, con volo di linea diretto. **(Gli orari sono soggetti a riconferma - vale la lettura del biglietto aereo).**

*per chi lo desidera verrà organizzata una navetta per l'aeroporto, quotazione al di fuori del presente pacchetto

All'arrivo, ritiro dei bagagli ed incontro con la guida e il bus, partenza per la visita guidata di **Lovanio**.



Patrimonio secolare e birra, sapere e gioventù. Un bel modo per riassumere Lovanio. La ricca storia di questa città, poco distante da Bruxelles, si riflette nel **grande beghinaggio**, nel municipio gotico, nella **chiesa barocca di San Michele** con il suo singolare altare esterno e negli innumerevoli tesori d'arte del **M. Museum** (Museo dei Maestri di Arte Fiamminga). La città ospita una delle più antiche università d'Europa, giovani da tutto il paese affollano i bar e le terrazze all'aperto. Al termine partenza trasferimento in **hotel 4* centrale a Bruxelles**, cena e pernottamento.

2° GIORNO: Bruxelles

Colazione e cena

Prima colazione in hotel.

Intera giornata alla visita guidata in pullman di **Bruxelles**, capitale del Belgio, ma anche **capitale de facto dell'Unione Europea**, Bruxelles è una meta che deve essere inserita nel proprio itinerario di viaggio. Nata come collegamento strategico tra le città di Colonia e Bruges, la città ha le sue radici etimologiche dalle parole Bruocsella o Brucsella, che significano "casa della palude". È denominata anche la **Capitale delle arti**, non solo grazie ai più di 80 musei diffusi



nella capitale, ma anche grazie alla ricca storia che il centro storico racconta da sé, tra eventi, festival e concerti. Sede della Commissione Europea e dell'Organizzazione del Trattato Atlantico del Nord (NATO), Bruxelles si mostra in tutte le sue sfaccettature, grazie al suo potenziale scientifico altamente riconosciuto e alle sue infrastrutture economiche al pari passo con la tecnologia più avanzata. Protagonista della città è la sua piazza principale **Grand Place**, che contraddistingue la destinazione in quanto Patrimonio mondiale dell'Unesco. L'itinerario a

Bruxelles inizia sempre da questo punto con il famoso mercato dei fiori, che colora le case e gli edifici storici come l'**Hotel de Ville** e la **Maison du Roi**, a seguire la **Cattedrale di St. Michel**, l'**Albertine**, **Place des Palais con il Parco cittadino ed il Palais du Roi**. **Compatibilmente con i tempi inseriremo la visita del Museo Reale delle Belle Arti che comprende importanti capolavori dell'arte pittorica fiamminga**. Pranzo libero in corso di visite. Rientro in hotel, cena e pernottamento.

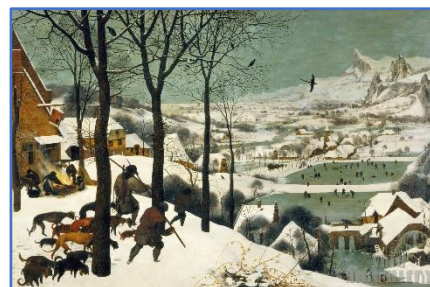

3° GIORNO: Bruxelles - Gent - Bruges

Colazione e cena

Prima colazione in hotel

Incontro con la guida e partenza in pullman alla volta di **Gent**, **capolavoro del recupero architettonico nelle Fiandre**. In mezzo secolo si è trasformata da ruvida città industriale in un piccolo gioiellino, dove le fabbriche hanno lasciato il posto ad una città vibrante e ricca di iniziative culturali.



La città racconta secoli festosi e fiere tradizioni corporative

attraverso le sue case fiamminghe affacciate sul fiume, i suoi edifici, **chiese e torri medievali che sovrastano piazze e mercati**. Pranzo libero in corso di visite e nel pomeriggio proseguimento per **Bruges**, borgo medievale, fra le cui piazze e stradine ci si ritroverà in una dimensione fuori dal tempo. Il centro storico cittadino è stato inserito dall'Unesco fra i patrimoni mondiali dell'Umanità.



Le emblematiche guglie della cattedrale e del campanile, le strade acciottolate, i canali tortuosi e le facciate imbiancate danno vita a scorci quasi impassibilmente pittoreschi.

Rientro in hotel, cena e pernottamento.

4° GIORNO: Anversa - Italia

Colazione

Prima colazione in hotel e check-out. Partenza in bus con la guida per la visita di **Anversa**, Città d'arte sofisticata con residenze Art Nouveau, ville neorinascimentali, strade e castelli medievali. Capitale mondiale dei diamanti e una delle



capitali europee della moda, è anche il secondo porto d'Europa. Anversa getta un ponte tra la grandezza del passato e la vivace vita metropolitana. **Il Grote Markt e la cattedrale di Notre Dame** (che visiteremo), le rive della Schelda e le stradine acciottolate vanno di pari passo con la vivace vita notturna, le gallerie e i palazzi dell'arte.

In tempo utile trasferimento in aeroporto, disbrigo delle formalità doganali e partenza per **Venezia**, con volo di linea diretto. *per chi lo desidera verrà organizzata una navetta per l'aeroporto, quotazione al di fuori del presente pacchetto

***L'ordine delle escursioni potrà subire variazioni per motivi di ordine tecnico-pratico**

NOTA HOTEL:

HOTEL NH COLLECTION BRUXELLES CENTRE ****

La struttura scelta ed inserita nel programma si trova nel centro di Bruxelles, vicino alla Grand Place, comodo e ottimale per le visite e le uscite serali in totale tranquilla e sicurezza.

➡ **Una soluzione di questo tipo quindi comporta dei costi maggiori rispetto ad un alloggio posizionato fuori dal centro o in comuni limitrofi; importi a cui si aggiungono anche i rincari post pandemia.**

QUOTA INDIVIDUALE DI PARTECIPAZIONE:

Minimo 25 Partecipanti	€ 915,00
Minimo 20 Partecipanti	€ 950,00
Minimo 15 Partecipanti	€ 1.040,00

SUPPLEMENTO CAMERA SINGOLA:

€ 210,00 (solo per le prime 3 singole, ulteriori singole su richiesta)

LA QUOTA COMPRENDE:

- Voli aerei in classe economica, 1 bagaglio a mano e 1 bagaglio da stiva (tariffe aggiornate al 17.03.23)
- Pernottamenti in hotel 4* centrale in camere doppie con servizi privati
- Trattamento di mezza pensione, con prima colazione e cena in hotel (bevande escluse)
- Escursioni in pullman come indicato sul programma
- Servizio guida parlante italiano per 3 giornate intere e 1 mezza giornata
- Ingresso alla Cattedrale di Notre Dame (Anversa)
- Assicurazione medica-bagaglio Axa Assistance (massimale spese mediche € 5.000,00 bagaglio € 500,00)

LA QUOTA NON COMPRENDE:

- Trasferimento per/da l'aeroporto di Venezia (per chi fosse interessato verrà organizzata una navetta)
- I pasti non indicati e le bevande ai pasti
- Radio Auricolari
- Assicurazione annullamento viaggio (vedi nota sottostante)*
- Gli extra in genere e quanto non espressamente indicato alla voce "la quota comprende"
- Altri ingressi che in base agli orari e tempistiche delle visite valuteremo direttamente in loco

NOTA BENE:

Le quote di partecipazione sono aggiornate alla data del 17 marzo 2023 sulla base di tariffe aeree e alberghiere comunicata in tale data.

Le quote, pertanto, dovranno essere riconfermate al momento del raggiungimento del numero minimo di iscritti.

PRE-ISCRIZIONI senza obblighi contrattuali:

Entro il **21 Luglio 2023**: aperte le preiscrizioni fino al raggiungimento del **numero massimo di 25 partecipanti**. Potranno essere accettate anche ulteriori richieste di preiscrizione in lista di attesa; sarà considerato in ogni caso titolo di priorità l'ordine cronologico di preiscrizione. **Nessun acconto è richiesto per le preiscrizioni.**

CONFERMA DEL VIAGGIO CON VERSAMENTO DEL PRIMO ACCONTO:

Per chi avesse effettuato la pre-iscrizione: dal 24 al 28 Luglio 2023

Per chi non si era pre iscritto: dal 31 Luglio al 04 Agosto 2023 (salvo disponibilità)

Conferme delle preiscrizioni accompagnate dal versamento di un acconto di € 290,00 a persona;

Le iscrizioni saranno accompagnate dai dati personali (data di nascita, residenza, codice fiscale, email, dati passaporto e recapito telefonico). L'effettiva iscrizione al viaggio si ha solo all'atto del versamento dell'acconto e della sottoscrizione del contratto di viaggio.

SALDO: dal 23 al 28 Ottobre 2023

DOCUMENTI NECESSARI: Carta d'identità valida per l'espatrio

***Assicurazione annullamento "Axa": Costo pari al 8.8% totale del viaggio**

Axa rimborsa la penale applicata contrattualmente da un Operatore Turistico o da una Compagnia Aerea o di Navigazione per rinuncia al viaggio o per sua modifica determinata da una causa che colpisca l'Assicurato, un suo familiare, il contitolare dell'azienda/studio associato, il cane o il gatto di documentata proprietà dell'Assicurato stesso. Axa rimborsa la penale applicata contrattualmente da un Operatore Turistico o da una Compagnia Aerea o di Navigazione per rinuncia al viaggio da per qualsiasi motivo oggettivamente documentabile. Malattie preesistenti incluse ed estensione della copertura per atti terroristici.

Sono coperti eventi in cui l'assicurato o i suoi familiari siano affetti da malattie classificate come Pandemia dall'Oms, ed eventi in cui l'assicurato e/o un compagno di viaggio iscritto alla stessa pratica si trovi in regime di isolamento fiduciario o isolamento sorvegliato. La polizza deve essere emessa contestualmente alla stipula del contratto.

***Assicurazione annullamento Axa:** Costo pari al 4,5% totale del viaggio

Axa rimborsa le somme pagate (esclusi il costo individuale prenotazione e la quota individuale dell'assicurazione) a loro non rimborsabili, trattenute dall'organizzatore del viaggio in base alle Condizioni di Partecipazione al viaggio, in ottemperanza dei disposti delle leggi regionali, se il viaggio stesso deve essere annullato in seguito ad una delle seguenti circostanze purché documentabili, involontarie ed imprevedibili al momento della prenotazione:

- a) malattia, infortunio o decesso (Covid19 incluso)
 - dell'Assicurato o di un suo familiare; - del contitolare dell'azienda o dello studio professionale;
- b) nomina dell'Assicurato a giurato o sua testimonianza resa alle Autorità Giudiziarie;
- c) impossibilità di raggiungere il luogo di partenza del viaggio a seguito di:
 - incidente occorso al mezzo di trasporto durante il tragitto; - calamità naturale.

Non sono previsti rimborsi di annullamento per malattie pregresse. La polizza deve essere emessa contestualmente alla stipula del contratto.

Per informazioni dettagliate richiedere il fascicolo informativo in agenzia

Iscrizioni, acconti e saldi presso:

Mantra Viaggi di Valentina Rovis

Via Cussignacco 39/A - 33100 Udine

Tel 0432 1690098 - v.rovis@mantraviaggi.it / info@mantraviaggi.it

Orari di apertura: Da Lunedì a Venerdì: 09.00 - 13.00 / 15.00 - 19.00

Sabato: 09.30-12.30



Eventuale pagamento tramite bonifico:

Banca: Intesa San Paolo

Intestatario: Mantra Viaggi di Valentina Rovis

Iban: IT14D0306912377100000006382

Causale: Acconto/Saldo viaggio nelle Fiandre + nominativi per i quali si effettua il bonifico

Inviare comunicazione di avvenuto versamento via mail a v.rovis@mantraviaggi.it

Organizzazione Tecnica: Mantra Viaggi di Valentina Rovis

Polizza responsabilità civile: TUA Assicurazioni n. 40324512000586

Polizza Insolvenza: TUA Assicurazioni 40324512000598

“Comunicazione obbligatoria ai sensi dell'art. 17 della legge 6 febbraio 2006 n.38 - La legge italiana punisce con la reclusione i reati concernenti la prostituzione e la pornografia minorile, anche se commessi all'estero”.

Altre informazioni contattando:

CLAUDIO DALLOLIO - VIA LIRUTI 12 - 33013 GEMONA (UD) - ITALY

CELL. +39 346 0368348 - claudio@claudioinviaggio.com

Programma pubblicato a MARZO 2023



Tirare per avere la fune più lunga. (proverbio fiammingo)